ärzte
netzwerk
BERN

Jahreskongress
Donnerstag 30. August 2012

„Spitallandschaft 2012: Was ändert sich in meiner Arztpraxis?“

Fortbildungsveranstaltung für Ärzte
und Medizinische Praxisassistentinnen

PROGRAMM

Recommandé par la Société Suisse de Médecine Générale

SSMG SGAM

Empfohlen durch die Schweizerische Gesellschaft für Allgemeinmedizin

Erteilt am 27.03.2012 durch Dr. J. Revaz, FB-Delegierte des Kantons BE
Fortbildung: **Spitallandschaft 2012**
vom 30.08.2012 in Bern

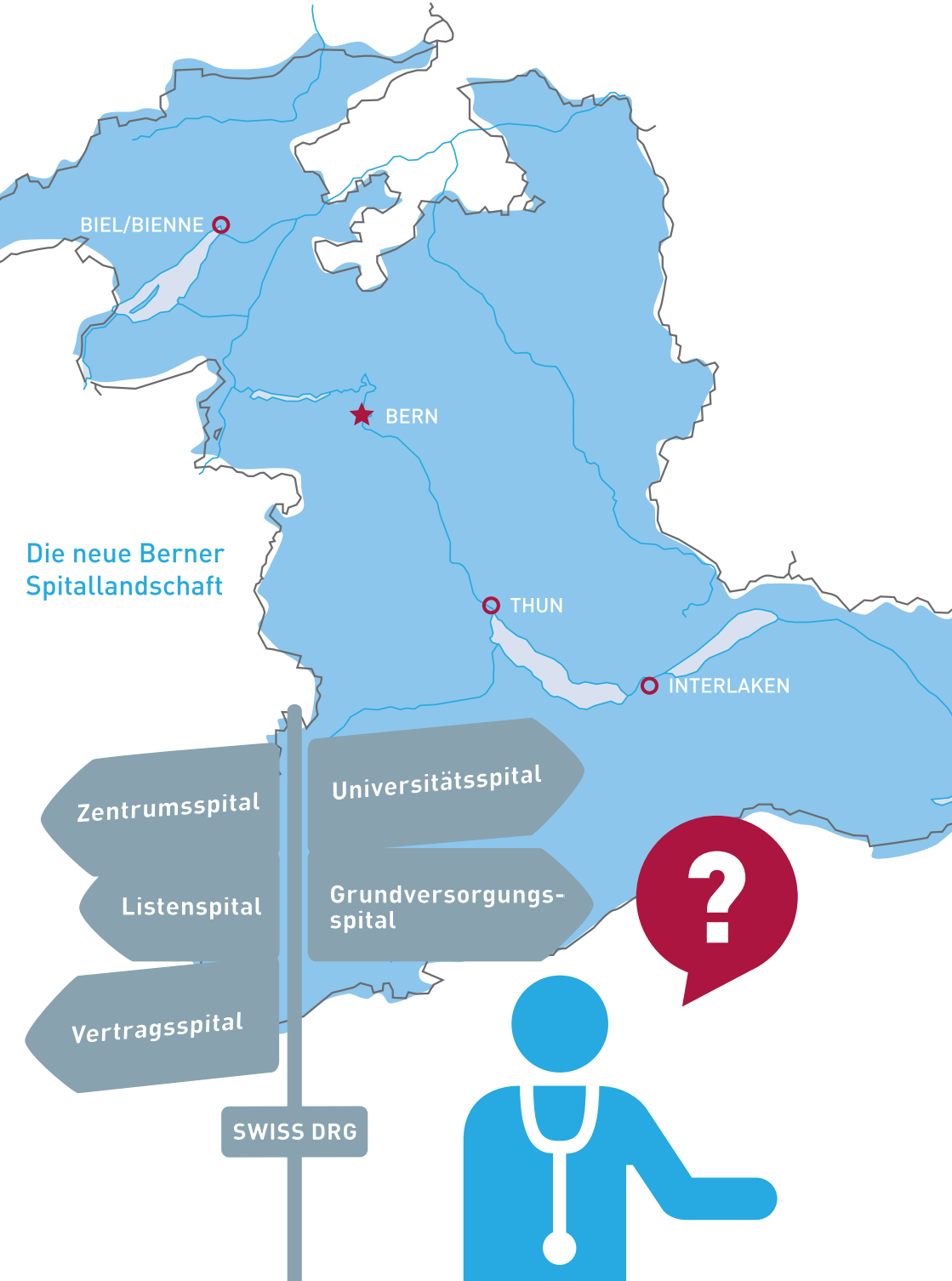
Die neue Berner Spitallandschaft
BIEL/BIENNE
BERN
THUN
INTERLAKEN
Zentrumsspital
Universitätsspital
Listenspital
Grundversorgungs-spital
Vertragsspital
SWISS DRG
?

Grusswort des Vorstands

Liebe Kolleginnen und Kollegen, liebe Praxisassistentinnen

Wir möchten Sie herzlich zu unserem II. Jahreskongress einladen. Die Veranstaltung richtet sich an alle niedergelassenen Ärzte und medizinische Praxisassistentinnen aus dem Kanton Bern.

Das Leitthema unseres diesjährigen Jahreskongresses ist der neue Spitaltarif DRG, der relevante Veränderungen in der Arztpraxis bringt. Wir haben zu diesem Thema erfahrene und renommierte Experten aus Politik, Behörden und Medizin eingeladen, mit denen wir das Thema in spannenden Referaten sowie einer moderierten Podiumsdiskussion vertiefen möchten.

Ausserdem bieten wir auch dieses Jahr wieder ein praxisrelevantes Programm für medizinische Praxisassistentinnen an. Die Themenauswahl basiert unter anderem auf den Wünschen und Feedbacks, die wir am letzten Jahreskongress erhalten haben.

Wir freuen uns auf Ihre Anmeldung.

Mit herzlichen Grüssen

Dr. med. Guido Brun del Re
Co-Präsident Ärztenetzwerk Bern

Prof. Dr. med. Kaspar Z'graggen
Co-Präsident Ärztenetzwerk Bern

Dr. med. Thomas Furrer
Vorstandsmitglied
Ärztenetzwerk Bern

Programm

13h30	**Eintreffen, Registrierung, Kaffee**	
14h00	**Begrüssung** Dr. med. Guido Brun del Re	
	Fachprogramm für Ärzte Co-Chairs: Dr. med. Beat Meister Dr. med. Roland Lütolf	**Fachprogramm für MPAs** Co-Chairs: Renate Bernhard, MPA Dr. med. Jürg Fröhlich Patrizia Santovito, MPA
14h10	**Fachsession I** **Was steckt hinter dem Kürzel „DRG“, welche Veränderungen bringt die neue Spitalfinanzierung mit sich?** Dr. med. Beat Meister Ruth Humbel, Nationalrätin	**Fachsession I** **Medikamentenmanagement in der Arztpraxis: Bestellung und Verwaltung, Abgabe und Kontrolle** Rudolf Wartmann, Beratung im Gesundheitswesen
14h55	**Fachsession II** **Die Rolle der niedergelassenen Ärzte in der neuen Spitallandschaft** Dr. med. Urs Stoffel, Präsident der Ärztegesellschaft des Kantons Zürich (AGZ)	**Fachsession II** **Trauma-Patienten: Arten von Traumata und Umgang mit Trauma-Patienten in der Praxis** Heinz Marty, Fachpsychologe SBAP
15h40	**Kaffeepause, Besuch der Ausstellung**	
16h20	**Fachsession III** **Was bedeutet integrierte Versorgung im Alltag?** - **Integrierte Versorgung im Ärztenetzwerk Bern: Resultate aus zwei Pilotprojekten** Dr. med. Daniel Marth Dominique Froidevaux - **Multidisziplinäre Behandlung komplexer Herzkrankheiten** Dr. med. Urs Kaufmann PD Dr. med. Mario Stalder - **Integrierte Behandlung von Tumorpatienten** Dr. med. Thomas Furrer Prof. Dr. med. Kaspar Z'graggen	**Fachsession III** **MPA: Ein Beruf im Wandel – Wo steht der Beruf der MPA heute, wie hat er sich verändert, welche Herausforderungen bringt die Zukunft?** Dr. med. Emil Schalch, Präsident der OdA Berufsbildung MPA
17h05	**Podiumsdiskussion zur neuen Spitalfinanzierung** Moderation: Dr. med. Beat Meister Podiumsteilnehmer: Jean-François Andrey, CEO Lindenhof-Sonnenhofgruppe Adrian Dennler, Hirslanden Gruppe, Chief Operating Officer Region West Annamaria Müller Imboden, Amtsvorsteherin Gesundheits- und Fürsorgedirektion des Kantons Bern Joseph Rohrer, Verwaltungsratspräsident Inselspital Bern Beat Straubhaar, lic.rer.pol., Präsident Netzwerk „diespitaeler.be“	
17h50	**Take Home Messages, Verabschiedung** Prof. Dr. med. Kaspar Z'graggen	
18h00	**Apéro mit live Jazz Musik, Ausklang**	
19:00	**Networking Dinner (auf Voranmeldung)** Ehrengast Dr. med. Ignazio Cassis, Nationalrat	

Referenten und Co-Chairs

Andrey Jean Francois
CEO Lindenhof-Sonnenhofgruppe, Lindenhofspital
3001 Bern, info@lindenhofspital.ch

Bernhard Renate
Medizinische Praxisassistentin, Praxis Dr. med. Jürg Fröhlich, 3018 Bern-Bümplitz
jfroehlich@hin.ch

Brun del Re Guido
Dr. med., Facharzt FMH für Allgemeine Innere Medizin spez. Onkologie-Hämatologie Palliativmedizin
3013 Bern, guido.brundelre@bluewin.ch

Cassis Ignazio
Dr. med., Facharzt FMH für Innere Medizin
Prävention und Gesundheitswesen, Nationalrat
6926 Ticino, ignazio.cassis@parl.ch

Dennler Adrian
Hirslanden Gruppe, Chief Operating Officer
Region West, 3000 Bern 25
adrian.dennler@hirslanden.ch

Fröhlich Jürg
Dr. med., Facharzt FMH für Allgemeine Innere Medizin
3018 Bern-Bümplitz, jrwfroehlich@bluewin.ch

Froidevaux Dominique
Geschäftsführer Ärztenetzwerk Bern
8700 Küsnacht, d.froidevaux@promedicus.ch

Furrer Thomas
Dr. med., Facharzt FMH für Allgemeine Innere Medizin
Onkologie Onkologie-Hämatologie, 3011 Bern
thomasfurrer@bluewin.ch

Humbel Ruth
Nationalrätin, 5413 Birmenstorf/AG
ruth.humbel@parl.ch

Kaufmann Urs
Dr. med., Facharzt FMH für Kardiologie
3013 Bern, urs.kaufmann@hin.ch

Lütolf Roland
Dr. med., Facharzt FMH für Allgemeine Innere Medizin,
3013 Bern, roland.luetolf@hin.ch

Marth Daniel
Dr. med., Facharzt FMH für Urologie, 3011 Bern daniel.marth@hin.ch

Marty Heinz
Fachpsychologe SBAP in Klinischer Psychologie
Psychotherapie und Notfallpsychologie
8049 Zürich, psychotherapie@heinz-marty.ch

Meister Beat
Dr. med., Facharzt FMH für Anästhesiologie
Intensivmedizin, 3000 Bern 25, meister@bnm.ch

Müller Imboden Annamaria
Amtsvorsteherin Gesundheits- und Fürsorgedirektion des Kantons Bern, 3011 Bern
annamaria.mueller@gef.be.ch

Rohrer Joseph
Verwaltungspräsident Inselspital Bern
3010 Bern, joseph.rohrer@insel.ch

Santovito Patrizia
Medizinische Praxisassistentin, Praxis Dr. med. Thomas Furrer, 3011 Bern
praxisfurrer@bluewin.ch

Schalch Emil
Dr. med., Facharzt FMH für Allgemeinmedizin
Präsident der OdA Berufsbildung MPA
6315 Oberägeri, info@dr-schalch.ch

Stalder Mario
PD Dr. med., Facharzt FMH für Herz- und thorakale Gefässchirurgie, 3011 Bern
stalder.herzcenter@swissonline.ch

Stoffel Urs
Dr. med., Facharzt FMH für Chirurgie, Präsident der Ärztegesellschaft des Kantons Zürich (AGZ) 8002 Zürich, urs.stoffel@hin.ch

Straubhaar Beat
Präsident Netzwerk „diespitaeler.be"
3600 Thun, diespitaeler.be@bluewin.ch

Wartmann Rudolf
Beratung im Gesundheitswesen
5430 Wettingen, ruediwartmann@bluewin.ch

Z'graggen Kaspar
Prof. Dr. med., Facharzt FMH für Chirurige
Viszeralchirurgie, 3000 Bern 25
kaspar.zgraggen@hirslanden.ch

Anreise

Adresse

Hotel Kreuz Bern
Zeughausgasse 41, 3000 Bern
www.kreuzbern.ch
Tel. 031 329 95 95

Bahn / öffentlicher Verkehr

Das Hotel Kreuz ist vom Hauptbahnhof Bern zu Fuss in 5 Minuten erreichbar. Die Bernmobil-Haltestelle „Bärenplatz" (ab Bern Bahnhofplatz Tram 7/8/9 oder Bus 12) ist 2 Gehminuten vom Hotel entfernt. Die Kosten für ein Taxi vom Bahnhof betragen ca. CHF 10.-.

Parking

Metro, Waisenhausplatz 19, www.metro-parking.ch

Weitere Parkhäuser in der Nähe

Parking Casino, Kochergasse 1
AMAG Rathaus Parking, Postgasshalde 50
Bahnhof Parking, Parkterrasse Hauptbahnhof
Siehe auch www.parking-bern.ch

Organisatorisches

Tagungsort	Hotel Kreuz Bern, Zeughausgasse 41, 3000 Bern
Teilnahmegebühr	**Für Mitglieder Ärztenetzwerk Bern**: CHF 80 pro Arzt, CHF 40 pro MPA **Für Nichtmitglieder**: CHF 120 pro Arzt, CHF 60 pro MPA
Anmeldung	Bitte melden Sie sich **bis spätestens 22. Juni 2012** an. Später eingehende Anmeldungen können nur dann berücksichtigt werden, wenn noch genügend Plätze vorhanden sind. Eine Abmeldung ist bis zum 31. Juli kostenlos möglich, bei späterer Abmeldung kann die Teilnahmegebühr nicht rückvergütet werden. Ersatzteilnehmende sind jederzeit willkommen.
Sekretariat	Pro Medicus GmbH, Postfach, 8700 Küsnacht, aenb@promedicus.ch, Tel 043 266 99 17, Fax 043 266 99 18
Sprache	Deutsch
Anerkennung	Die Fortbildung ist von der SGAM empfohlen (volle Fortbildungsdauer anrechenbar), SGC: 3 Credits, SGIM: Im Rahmen der erweiterten Fortbildung anrechenbar. Auf Wunsch wird den MPAs am Schluss des Kongresses ein Testat ausgehändigt, bringen Sie bitte Ihr Testatheft mit.
Verpflegung	Begrüssungskaffee, Getränke, Pausenverpflegung sowie der anschliessende Apéro sind in der Teilnahmegebühr inbegriffen
Networking Dinner	Eine Teilnahme am Networking Dinner ist für alle Teilnehmer nach Voranmeldung möglich. Die Teilnahmegebühr beträgt 30 CHF pro Person. Bitte melden Sie sich rechtzeitig an, die Anzahl Plätze ist begrenzt.
Veranstalter	Ärztenetzwerk Bern

Nota bene: Das Ärztenetzwerk Bern ist ein unabhängiger, nicht gewinnorientierter Verein von Spezialisten und Grundversorgern aus dem Kanton Bern und angrenzenden Regionen. Der Jahreskongress ist eine Fortbildungsinitiative des Ärztenetzwerk Bern mit dem Ziel, die interdisziplinäre, ganzheitliche Gesundheitsversorgung im Kanton Bern zu fördern. Sponsoren haben keinerlei Einfluss auf Referentenwahl, Inhalte oder andere Aspekte des Jahreskongresses. Sämtliche Copyrights und Immaterialgüterrechte an den Marken Ärztenetzwerk Bern und am Jahreskongress sind im alleinigen Eigentum des Ärztenetzwerk Bern.

ärzte
netzwerk
BERN

Wir stellen uns vor

Das Ärztenetzwerk Bern ist ein integriertes Netzwerk von Ärzten aus dem Raum Bern und angrenzenden Kantonen. Zu unseren über 150 Mitgliedern gehören Grundversorger und Spezialisten.

Unser Leitbild:

- Wir verpflichten uns zu einer ganzheitlichen, integrierten Patientenbetreuung
- Durch enge interdisziplinäre Zusammenarbeit und die ausgewogene Vertretung aller Fachrichtungen stellen wir eine kontinuierliche Patientenversorgung sicher
- Wir streben eine optimale Zusammenarbeit zwischen Grundversorger und Spezialist an und gewährleisten bei Überweisungen die Kontinuität in der Behandlung und stellen die internistische Betreuung während der Hospitalisation sicher
- Durch geeignete Massnahmen im Netzwerk tragen wir gemeinsam mit anderen Leistungsträgern zur Kostendämpfung bei
- Wir sind unabhängig und handeln stets im besten Interesse unserer Patienten

Besuchen Sie auch unsere Homepage **www.aenb.ch**

Geschäftsstelle Ärztenetzwerk Bern
c/o Pro Medicus GmbH, 8700 Küsnacht
Tel 043 266 99 17, Fax 043 266 99 18
E-Mail aenb@promedicus.ch

Herausgeber: Ärztenetzwerk Bern | Redaktion: Pro Medicus GmbH | Layout: BüroBayer, www.buerobayer.de
Teile der Karte © NordNordWest/Wikipedia | Copyright Ärztenetzwerk Bern März 2012